







Legenda:

-  Canali e bealere
-  Opere idrauliche
-  Difese spondali (con P.A. sono identificate quelle post alluvione 2000)
-  Fascia A del Piano Stralcio dell'Autorità di Bacino
-  Fascia B del Piano Stralcio dell'Autorità di Bacino
-  Limite della Fascia B di progetto del Piano Stralcio dell'Autorità di Bacino
-  Fascia C del Piano Stralcio dell'Autorità di Bacino

0 1 km
 Base cartografica: rilievo municipale.

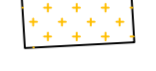
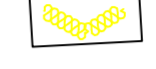

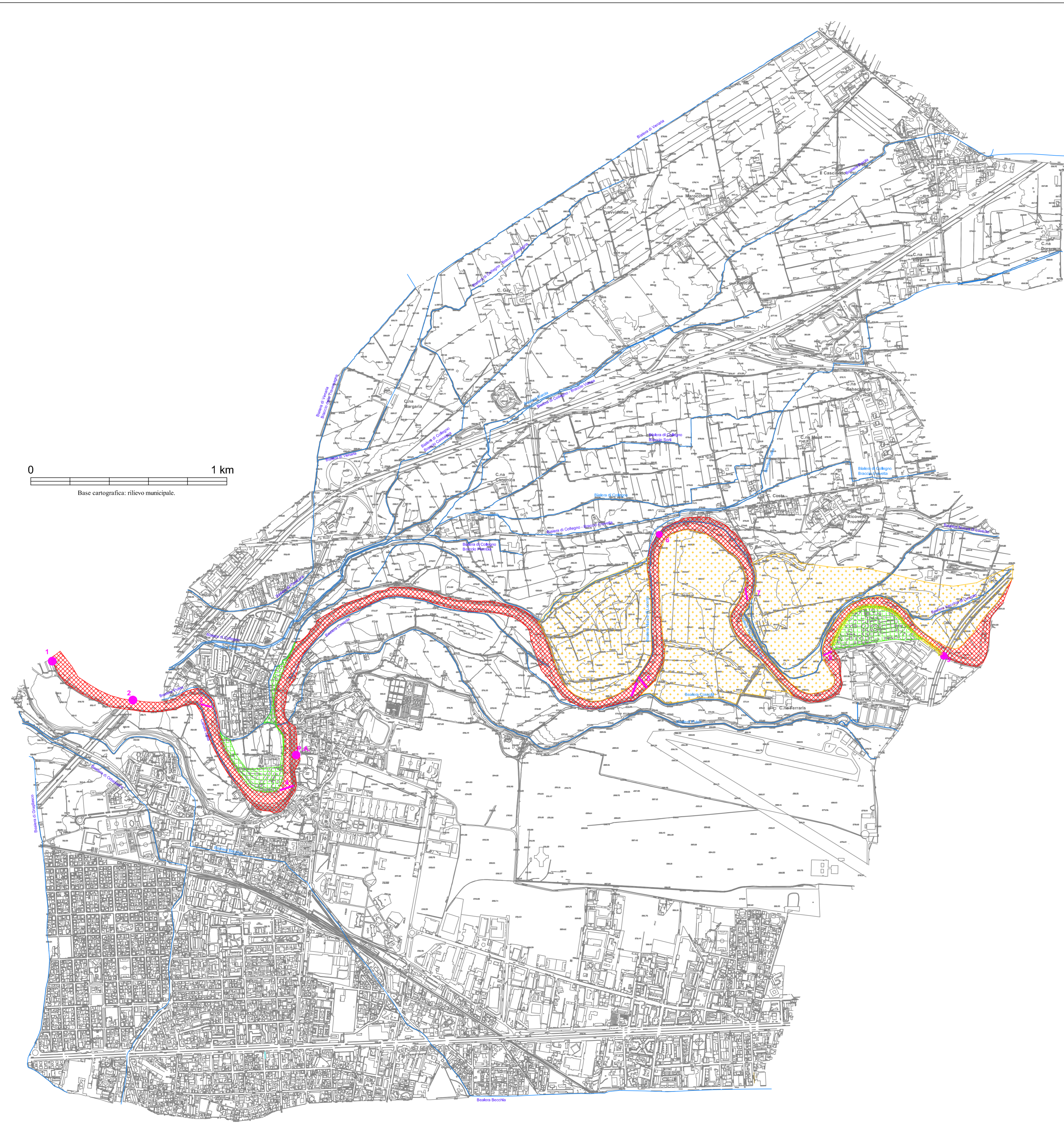
Città di Collegno

Provincia di Torino

Piano Regolatore Generale

Carta del reticolato idrografico, delle opere di difesa idraulica e delle fasce fluviali
 scala 1:10.000

Tav. n°	11.4	Luglio 2020
---------	-------------	-------------

Variante n. 16, strutturale
ex art. 17, comma 4, della L.r. 5 dicembre 1977, n. 56 e s.m.i.

per l'adeguamento del PRGC alla Variante Piano Stralcio per l'assetto idrogeologico (PAI) relativa alle fasce fluviali della Dora Riparia, adottata dall'Autorità di Bacino del fiume Po con deliberazione Comitato Istituzionale n. 9 del 19 luglio 2007, e al Piano di Gestione del Rischio di Alluvioni (PGRA) del distretto idrografico padano, adottato dalla Autorità di Bacino del fiume Po con deliberazione del Comitato Istituzionale n. 4 del 17 dicembre 2015.

PR.G.C. VIGENTE



Allestimento cartografico a cura del Dott. Geol. Marco Bacenetti
 Aspetti normativi a cura del Dott. Geol Massimo Calafiore

Revisione ed approvazione:
 Dott. Geol. Mario NALDI
 Ordine geologi della Regione Piemonte n. 198
 Supervisione tecnica del Settore Urbanistica e Ambiente della Città di Collegno

Il R.U.P. (Responsabile Unico del Procedimento) e
 Dirigente del Settore Urbanistica e Ambiente
 Arch. Paola Tessitore

Il Segretario Generale
 Dott. Maurizio Ferro Bosone

Il Sindaco
 Francesco CASCIANO