

**PROGRAMMA DI RIGENERAZIONE URBANA,  
SOCIALE, ARCHITETTONICA  
"COLLEGNO RIGENERA"**

VARIANTE URBANISTICA AI SENSI DELL'ART. 17 BIS DELLA L.R. 56/77

**AMBITO UNITARIO DI VARIANTE URBANISTICA  
A.1 VILLAGGIO MANDELLI**

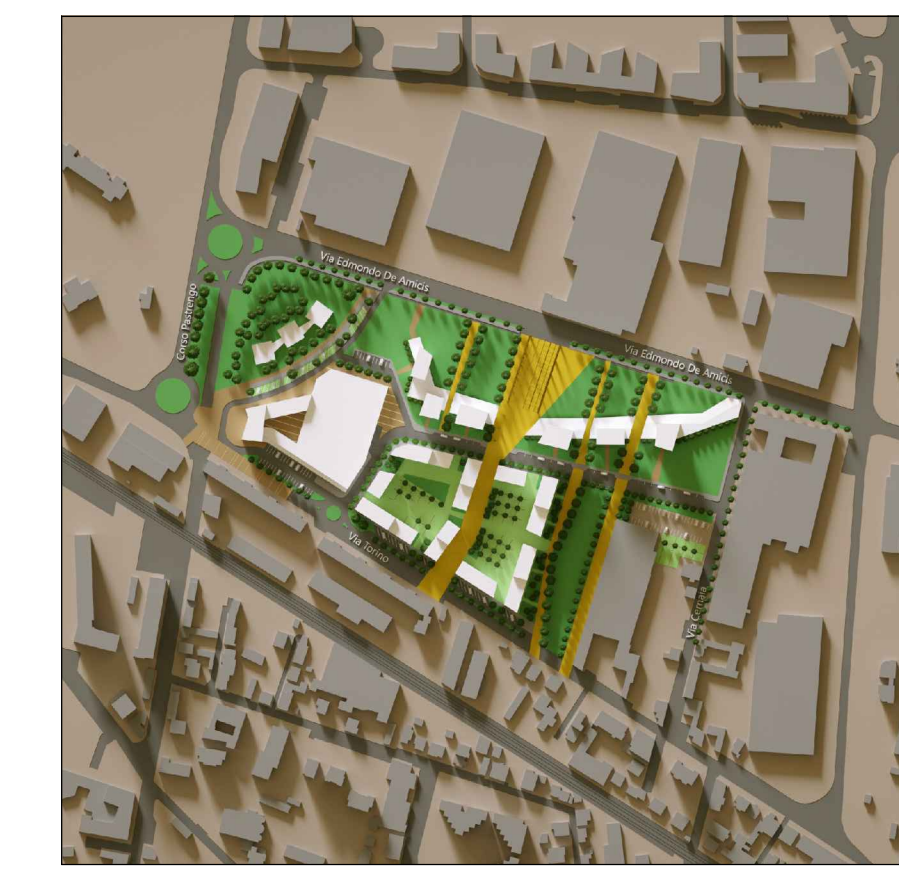

**SCHEDE DEL PROGETTO  
TAVOLA 4 - SCHEMA DEL PIANO TERRA**

TAVOLA ILLUSTRATIVA  
LUGLIO 2018  
AGG. APRILE 2019  
AGG. MAGGIO 2020  
AGG. SETTEMBRE 2020

**PICCO**  
architetti

STUDIO  
MANTOVANI ZANGARIN MASSIMILIANO  
ARCHITETTI

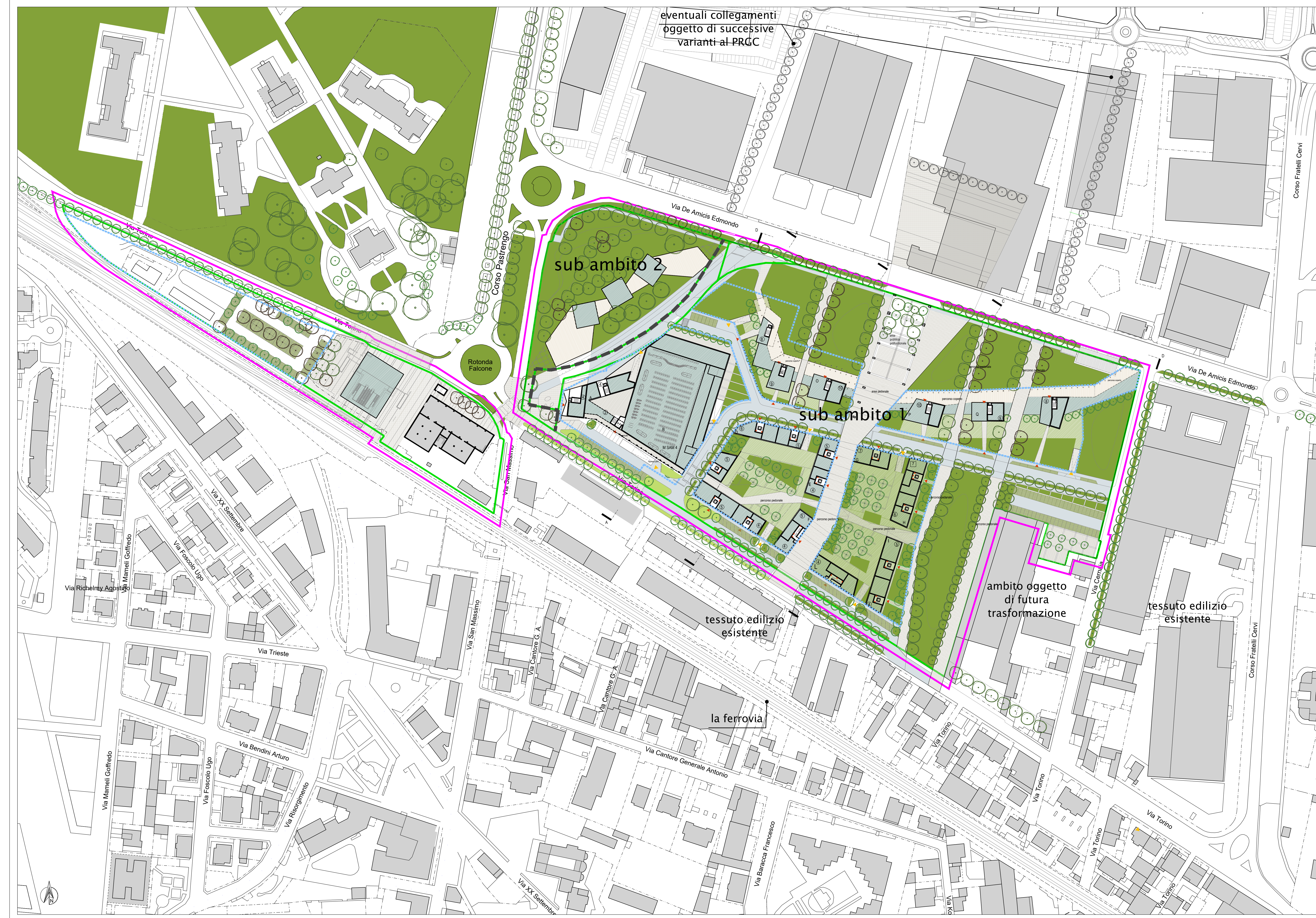

**LEGENDA**

- VARIANTE A
- AMBITI VARIANTE A:
  - RIGU-A.1:**
    - Villaggio Mandelli: un brano di Città (ex Acciaierie Mandelli) ST: 55272 mq
    - Area sedime ferroviario ST: 1534 + 455 = 1989 mq
    - Area di via Cesare Battisti ST: 3068 mq
    - Area di proprietà comunale ST: 8681 mq
  - RIGU-A.2:**
    - Compendio ferroviario ex sottostazione elettrica (Via Torino) ST: 12065 mq
- SUDDIVISIONE TRA I SUB-AMBITI
- PERIMETRO AREE FONDIARIE
- ▲ ACCESSI PEDONALI
- ▼ ACCESSI CARRABILI ALLE AUTORIMESSE
- ⊕ NUMERO MASSIMO DI PIANI FUORI TERRA, AUMENTABILE DI UNO E RIDUCIBILE DI DUE
- Ⓧ IDENTIFICATIVO EDIFICIO
- VERDE SU SOLETTA
- VERDE SU TERRAPIENO
- AMBITO DI VIA CESARE BATTISTI

