COMUNE DI COLLEGNO

PROGRAMMA DI RIGENERAZIONE URBANA, SOCIALE, ARCHITETTONICA "COLLEGNO RIGENERA"

VARIANTE SEMPLIFICATA AI SENSI DELL'ART. 17 BIS DELLA L.R. 56/77
con dettaglio di STRUMENTO URBANISTICO ESECUTIVO

AMBITO DI VARIANTE URBANISTICA "N"
"NATURA URBANA - UNA CITTA' NUOVA"
(CORSO FRANCIA ANGOLO VIA CAIROLI)

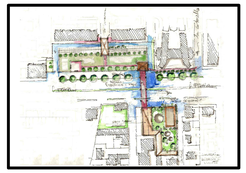

SCHEDE DEL PROGETTO
TAVOLA 4 - PIANTE SCHEMATICHE DI PROGETTO - scala 1:200
(novembre 2018 - agg. febbraio 2019 - agg. ottobre 2019)

STUDIO MANTOVANI ZANGARINI MASSIMILIANO ARCHITETTI
PIAZZA DEL MERCATO, 4 - 10093 COLLEGNO (TO) - TEL. e FAX 011 4115811 - P.IVA e C.F. 09633130013 - E-MAIL: studiomantovani@libero.it

Sara Gentile architetto
Via Susa n. 49 - 10093 - Collegno (TO)
e-mail: studiogentile.sara@gmail.com

TUTTI I DIRITTI RISERVATI AI SENSI DELLA LEGGE 633/41

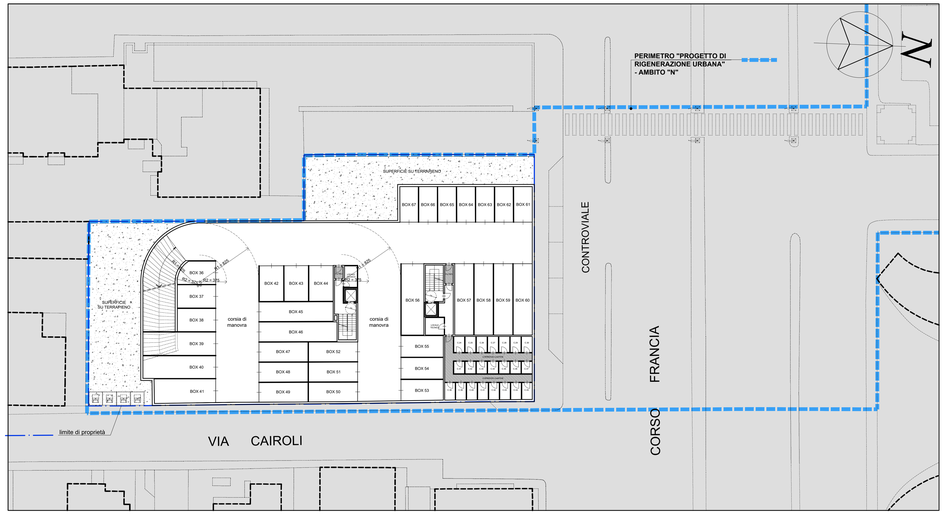

SCHEMA SECONDO PIANO INTERRATO - SCALA 1:200

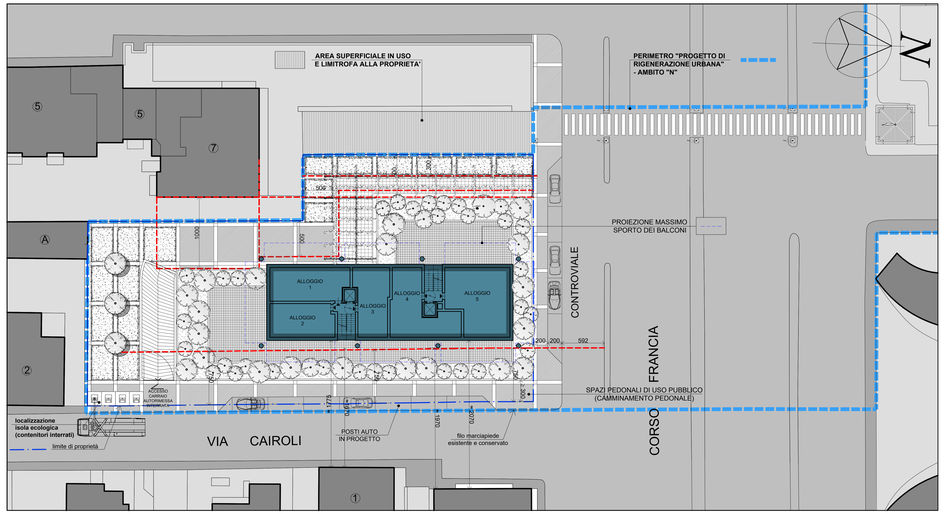

LIMITE DI EDIFICAZIONE

SCHEMA PIANO TIPO - SCALA 1:200

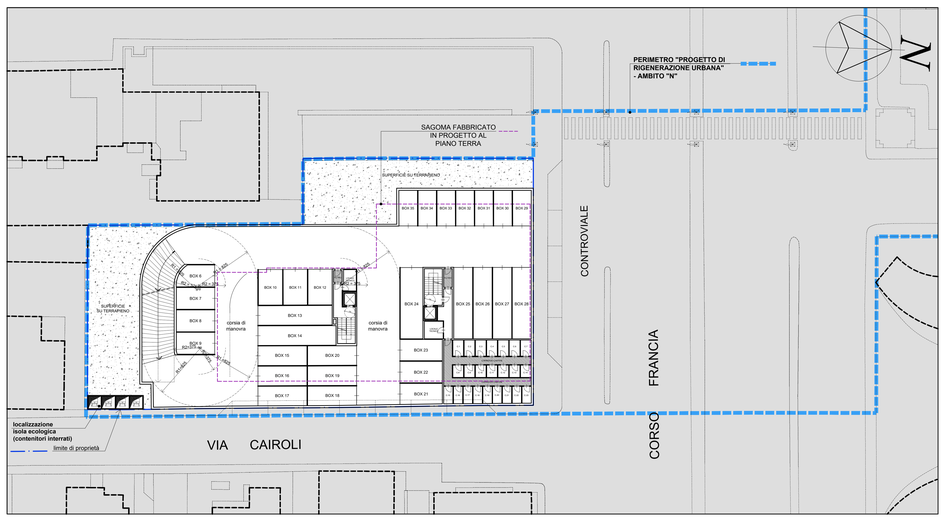

SCHEMA PRIMO PIANO INTERRATO - SCALA 1:200

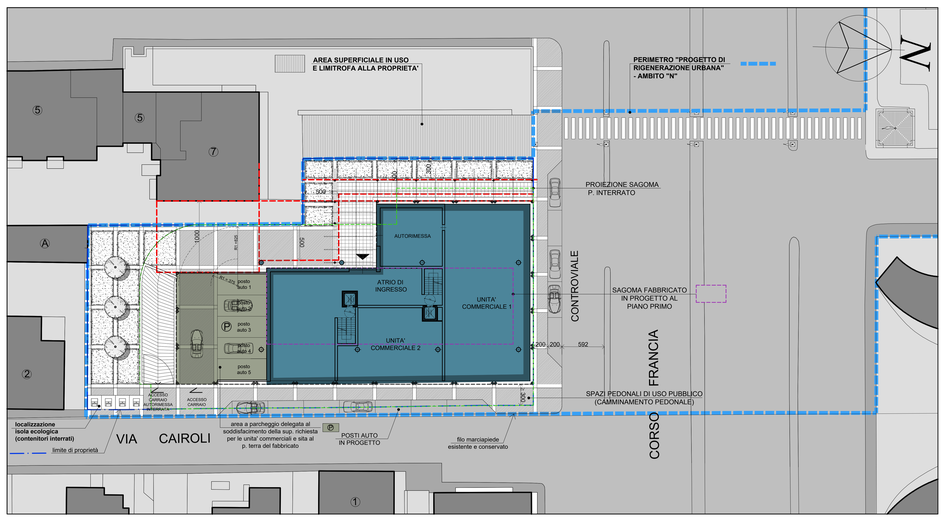

LIMITE DI EDIFICAZIONE

SCHEMA PIANO TERRA SCALA 1:200

PIANTE SCHEMATICHE DI PROGETTO - SCALA 1:200