

SCHEMA PROSPETTO NORD - LATO VIA MESSINA - SCALA 1:200

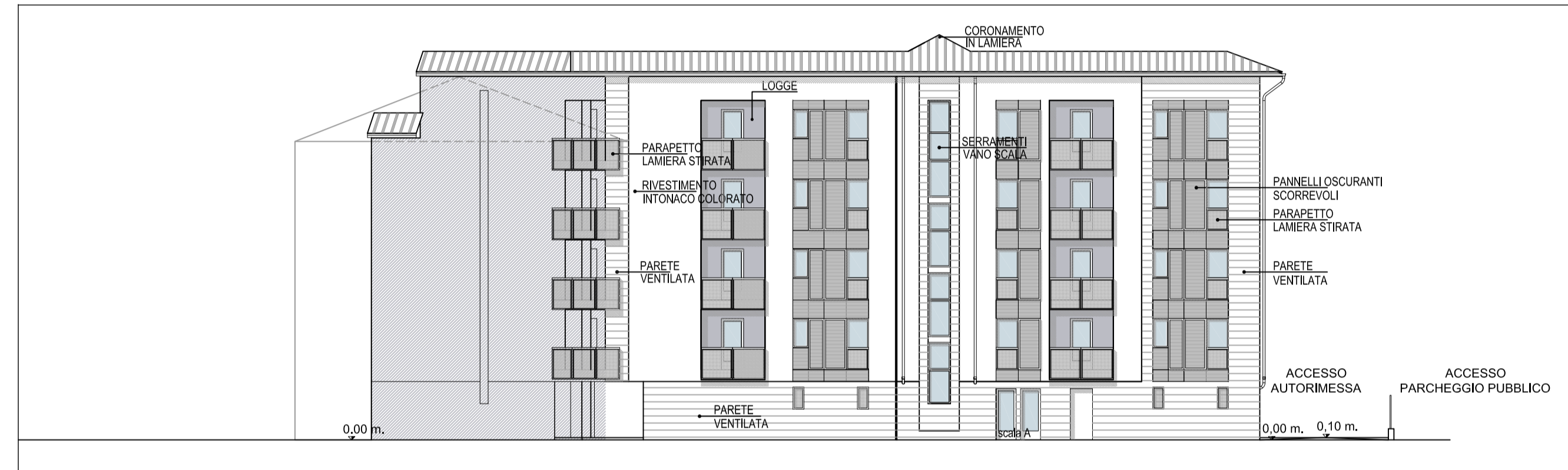

SCHEMA PROSPETTO OVEST - LATO VIA LEOPARDI - SCALA 1:200

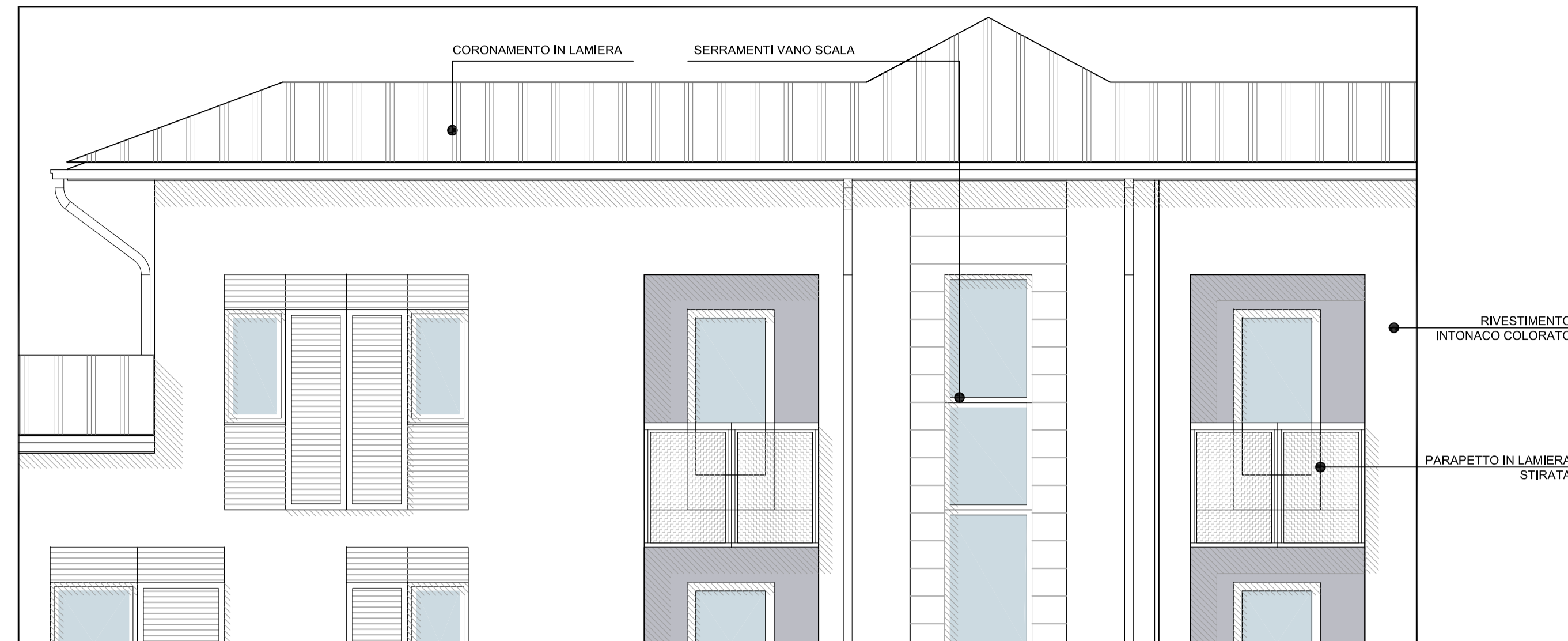

DETTAGLIO 1 LOGGIATI E VANO SCALA - SCALA 1:50

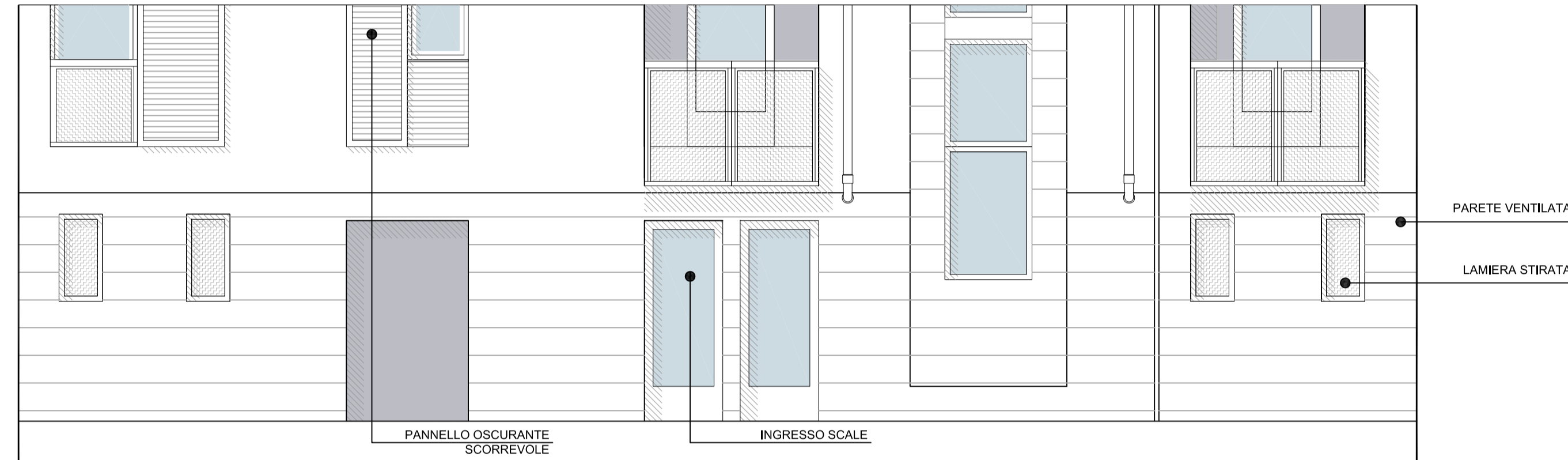

DETTAGLIO 2 PORTALE DI INGRESSO - SCALA 1:50

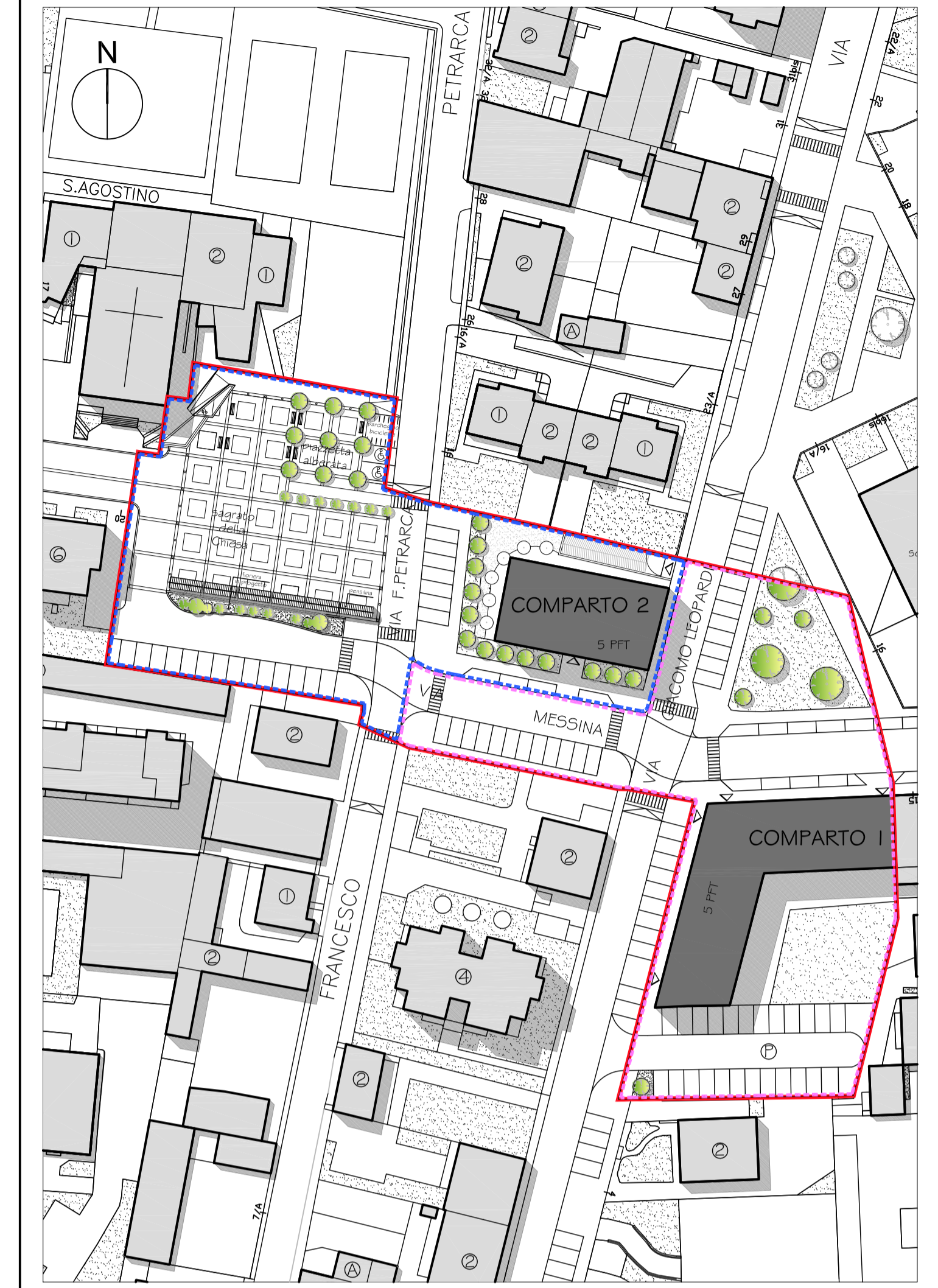

SCHEMA PROSPETTO PRINCIPALE - LATO VIA MESSINA - SCALA 1:200



DETTAGLIO 2 PORTALE DI INGRESSO - SCALA 1:50



DETTAGLIO 1 LOGGIATI E VANO SCALA - SCALA 1:50

N.B. : La prescrittività della tavola è riferita esclusivamente alle tipologie edilizie.



Settore Urbanistica e Ambiente
Piano Particolareggiato di Iniziativa Pubblica
Ambito di ricicatura via Messina
- PROGETTO DEFINITIVO -

Progettazione:

A.T.C. Torino
Responsabile del procedimento:
Arch. Luigina Carere
Collaboratore del R.U.P.:
Geom. Rosario Lo Mauro - Arch. Mario Masala
Collaboratori:
Arch. Claudia Cutolo - Arch. Monica Girotto
Sig.ra Daniela D'Elia - Sig. Umberto Rosati
Consulenti:
Ing. Alessandro Bo - Acustica
Geom. Luca Colto - Rilievo
Dott. Michelangelo Di Gioia - Geologia

ATC ProgetLo s.r.l.
Società di Ingegneria
Corso Dante, 14 10134 Torino
P.I. 0836680014
Tel. +390113130557
Fax +390113130567
Direttore tecnico:
Arch. Carlo Novarino - n.Ord. Torino n.757
C.F. nvrcl47161219y
Project Manager:
Arch. Roberto Perol - n.Ord. Torino n.2482
C.F. prtrt55m29013j
Progetto architettonico:
Arch. Laura Einaudi - n.Ord. Torino n.5765
C.F. ndelra72c51h727f



Studi tipologici per Progetto Unitario:
Studio Arch. Massimiliano Mantovani Zangarini

Aspetto viario e spazi pubblici: Settore Urbanistica e Ambiente
Settore LL.PP.
Studio Arch. Mantovani Zangarini

Supervisione tecnica: Arch. Chiara Michelacci
Settore Urbanistica e Ambiente
Geom. Pietro Gentile
Geom. Roberto Barozzi

Coordinatore e Responsabile del Procedimento del Piano Particolareggiato:
Dirigente Settore Urbanistica e Ambiente
Arch. Lorenzo De Cristofaro

Il Segretario Generale: Dott. Angelo Tomarchio
Il Sindaco: Silvana Accossato

Elaborato n.14

TIPOLOGIE EDILIZIE

SCALA 1:50