

REPORT

CORSO DI FORMAZIONE 2013

PARTECIPANTI

Hanno partecipato al progetto 8 giovani, alcuni della Città di Collegno, altri per interesse diretto del tema. La partecipazione è stata molto buona, la maggior parte è riuscita ad essere presente all'intero percorso di 22 ore, alcuni per questioni di lavoro o impegni di studio hanno rinunciato ad un incontro, tutti si sono presentati l'ultimo giorno con la tesina pronta. Questo esprime una grande serietà da parte dei partecipanti e la capacità della Città di offrire un prodotto di qualità. E' la quarta edizione dal 2009 e in totale sono stati coinvolti più di 60 giovani.

CUSTOMER SADISFACTOR

L'ultimo giorno hanno compilato un questionario per raccogliere le loro impressioni sul percorso formativo.

OBIETTIVI generali E specifici: 75% pienamente raggiunti, 25% raggiunti

ORGANIZZAZIONE e SETTING: 50% ottima, 50% buona

CONTENUTI e METODI dei 5 PUNTI:

1. Dialogo: 15% molto bene, 35% bene, 40% scarso, 10% pessimo
2. Conflitto: 100% molto bene
3. Storia: 100% molto bene
4. Vision: 12% molto bene, 28% bene, 45% scarso, 15% pessimo
5. 5. Armonia: 12% molto bene, 35% bene, 43% scarso, 10% pessimo

SODDISFAZIONE: 65% totale, 35% ottima

LE COSE PIU' BELLE: testimonianze, video, lavori in gruppo

AD UN AMICO RACCONTEREI... che è una bellissima esperienza, vale la pena di seguire il corso

NOMINATIVI

BALDUCCI GIULIA	giulia.balducci.gb@gmail.com
CANTARO ANGELA	angela.cantaro@gmail.com
DIGILIO GIAMPIERO	giampierodigilio@hotmail.it
GAMBERINI ANNA	anna.gamberini@gmail.com
LINGUA STEFANO	stefano.lingua@tiscali.it
OROFINO VALENTINA	valory@hotmail.it
SABARINO FILIPPO	filosaba@live.it
SANSALONE MELANIA	mel1990@hotmail.it

TESINE

Le tesine hanno approfondito i punti di Galtung, ciascun partecipante da solo ha affrontato un punto e lo ha trattato immaginando di fare una “lezione” interattiva ad un pubblico di 6-15 persone per la durata di circa due ore.
Tutto il materiale è archiviato presso il Museo Laboratorio di Collegno.

IL DIALOGO (Stefano Lingua)



IL CONFLITTO (Anna Gamberini, Angela Cantaro)





LA STORIA
(Giampiero Digilio)



LA VISION
(Melania Sansalone,
Giulia Balducci)



L'ARMONIA
(Valentina Orofino,
Filippo Sabarino)

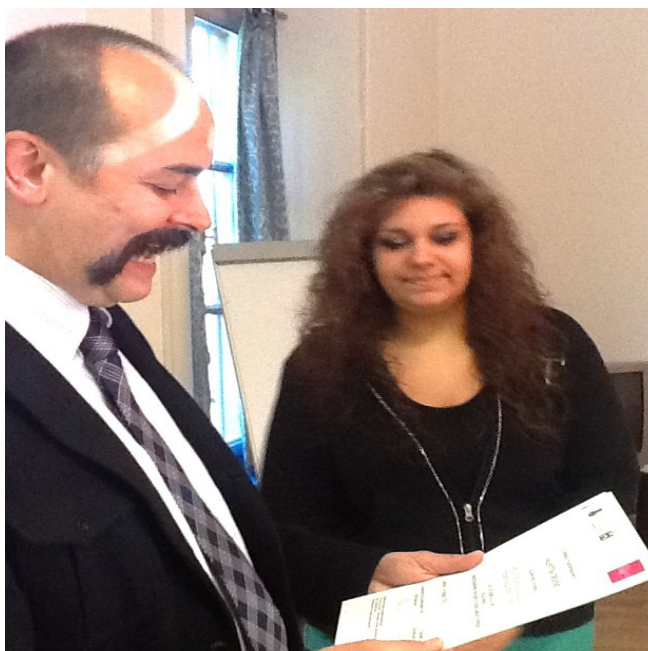

LA CITTA' DI
COLLEGNO

Come tutti gli anni l'avvio al percorso è stato lanciato dall'assessore Paolo Macagno che è stato presente anche alla conclusione del percorso, è stato lui a distribuire gli attestati ed è riuscito ad ascoltare una parte dei lavori prodotti dai partecipanti. La sua presenza, quale uomo politico, rappresentante della Città di Collegno, è molto importante perché conferisce al percorso un significato profondo di impegno sociale e

di presa in cura dei partecipanti.

Quest'anno i benefit sono stati presentati come uno strumento concreto di questa possibile alleanza fra il desiderio dei giovani di esprimersi e partecipare e una volontà politica di qualificare e riconoscere il loro intervento.

RIFLESSIONI CONCLUSIVE

Lo staff di formazione, composto da Silvana e Ilaria per il Centro Studi Sereno Regis, da Juan e Enrico per Equamente e Marialessandra per Solea, insieme a Mascia dell'Ufficio di Animazione del Territorio, si sono incontrati per progettare il percorso e hanno monitorato lo stesso durante lo svolgimento.

A conclusione le tre associazioni si sono incontrate per leggere insieme i dati che si sono raccolti con il questionario di fine percorso, la percezione dei singoli formatori, i prodotti presentati l'ultimo giorno.

La formazione del Museo Laboratorio di Pace funziona molto bene grazie in particolare a tre elementi:

1. la struttura, gli strumenti e i materiali del MLP
2. i formatori, la loro esperienza e capacità di attivare interazione
3. la politica della Città, la disponibilità del sindaco, il coordinamento del funzionario, il contesto vivo e concreto del Territorio nel quale è inserito il MLP

Quest'anno ha funzionato particolarmente bene anche la scelta dei contenuti: i 5 punti di Galtung.

Torino, 17 giugno 2013

per SOLEA,
EQUAMENTE
e CENTRO STUDI SERENO REGIS

Marialessandra Sabarino