CITTA' DI COLLEGNO

Piano Particolareggiato di Iniziativa Pubblica -
Area compresa tra Corso Francia, Via Cefalonia, Via Isonzo e Via Piave
in variante a Piano Particolareggiato di Iniziativa Pubblica approvato con
Deliberazione del Consiglio Comunale n. 126 del 15/11/2007

Progetto:
Arch. Massimiliano Mantovani Zangarini
Studi Topografici:
Geom. Roberto Palma, Geom. Gianfranco Remolif
Studi Geologici ed idrogeologici:
Dott. Paolo Viglietti

Studio:
Massimiliano Mantovani Zangarini architetti
Via Belfiore n. 13 - 10093 Collegno (TO)
tel.- fax: 011 4159472
mail: studiomantovaniarch@libero.it

I Soggetti attuatori:

Assetto viario e spazi pubblici: *Settore Urbanistica e Ambiente*
Settore LL.PP.
Studio Arch. Mantovani Zangarini

Supervisione tecnica:
Settore Urbanistica e Ambiente

Coordinatore e Responsabile del Procedimento:
Dirigente Settore Urbanistica e Ambiente
Segretario Generale
Dott. Angelo Tomarchio

Assessore alla pianificazione territoriale e innovazione urbana — *Il Sindaco*
Barbara Martina — Francesco Casciano

Elaborato n. 15
PROGETTO DI MASSIMA OPERE DI URBANIZZAZIONE:
LA PIAZZA - DETTAGLI - SCALE 1:100 - 1:50
AGG. OTTOBRE 2018

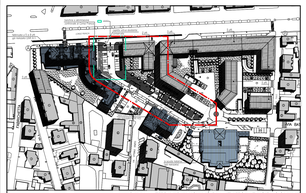
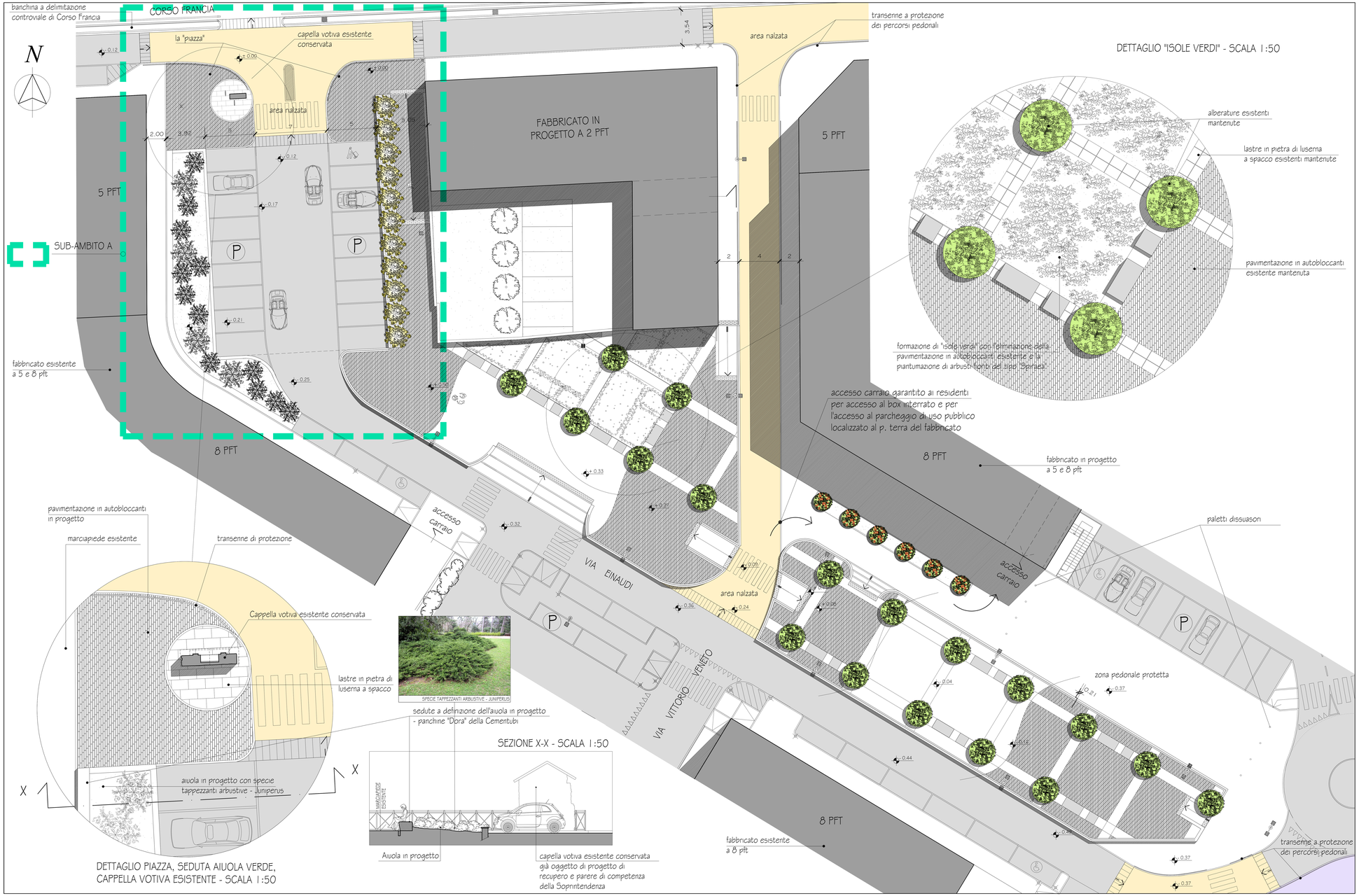
PLANIMETRIA DI INQUADRAMENTO - FUORI SCALA