PARCO COMMERCIALE "CITTA' LINEARE"

STRUMENTO URBANISTICO ESECUTIVO
AREA CASCINA CANONICA

Tavola n° 6

PLANIMETRIA GENERALE

SCALA 1:1000

PROPRIETA':	Collegno 2000 S.r.l. IKEA Italia Retail S.r.l.
PROGETTISTA:	Arch. Antonio Besso-Marcheis via degli Artisti 31/bis 10124 Torino
DATA:	Luglio 2007
LA PROPRIETA':	
IL PROGETTISTA:	

LEGENDA:

- limite dell'ambito di S.U.E.
- limite del comparto di P.R.G.C.
- fascia di rispetto tangenziale
- fascia di rispetto bealera
- sagoma limite dell'edificio

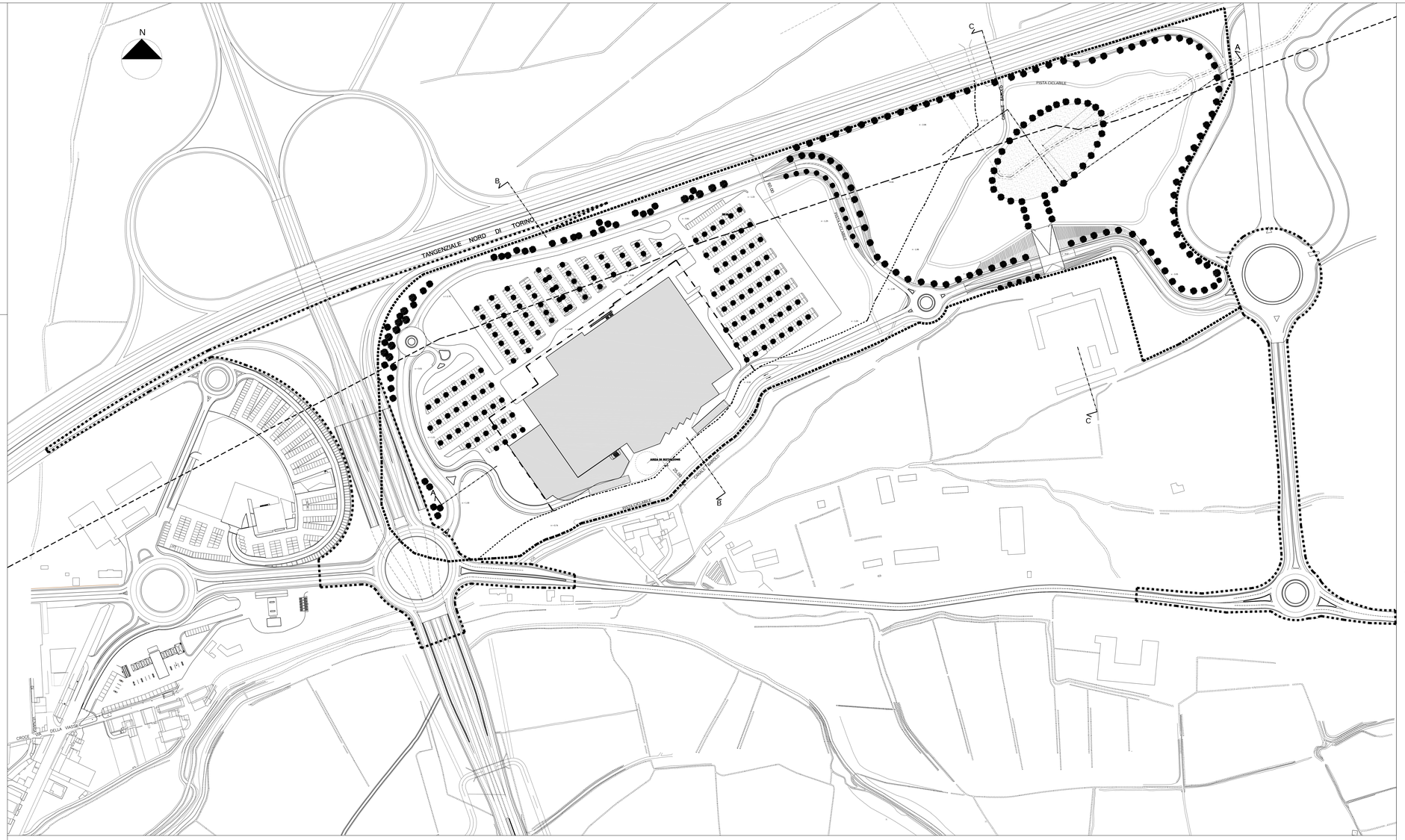

SEZIONE A-A LONGITUDINALE SU EDIFICIO SCALA 1:1000

SEZIONE TRASVERSALE B-B SU EDIFICIO SCALA 1:1000

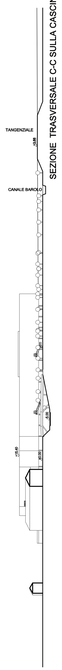

SEZIONE TRASVERSALE C-C SULLA CASCINA CANONICA SCALA 1:1000