CITTA' DI COLLEGNO

Settore Pianificazione Territoriale - Ambiente - Edilità

Piano Particolareggiato di Iniziativa Pubblica -

Area compresa tra Corso Francia, Via Cefalonia, Via Isonzo e Via Piave.

- PROGETTO DEFINITIVO -

Progetto:
Arch. Massimiliano Mantovani Zangarini

Collaboratori:
Arch. Chiara Morgagni
Ing. Franco Gavinelli
Studio SPE - Ing. Piero Neira, Ing. Bruno Sicca
Ing. Fabrizio Raccagni

Studi Topografici:
Geom. Roberto Palma, Geom. Gianfranco Remolif

Studi Geologici ed idrogeologici:
Dott. Paolo Viglietti

Studio:
Massimiliano Mantovani Zangarini architetti
Via Almesa n. 25 - 10093 Collegno (TO)
tel.: 011 4159472 fax: 011 4010928
mail: massimi.mantovani@tiscali.it

Studi preliminari ed assetto planivolumetrico:
Arch. Giuseppe Maltzia
Settore Pianificazione Territoriale - Ambiente - Edilità
Settore Lavori Pubblici

Supervisione tecnica:
Settore Pianificazione Territoriale - Ambiente - Edilità

Il Responsabile del Procedimento:
Dirigente settore Pianificazione Urbanistica - Ambiente - Edilità
Arch. Lorenzo De Cristofaro

Il Direttore Generale:
Dott. Angelo Tomarchio

Il Sindaco:
Silvana Accossato

Elaborato n. 20

PROGETTO DI MASSIMA OPERE DI URBANIZZAZIONE:

LA PIAZZA - DETTAGLI - SCALE 1:100 - 1:50

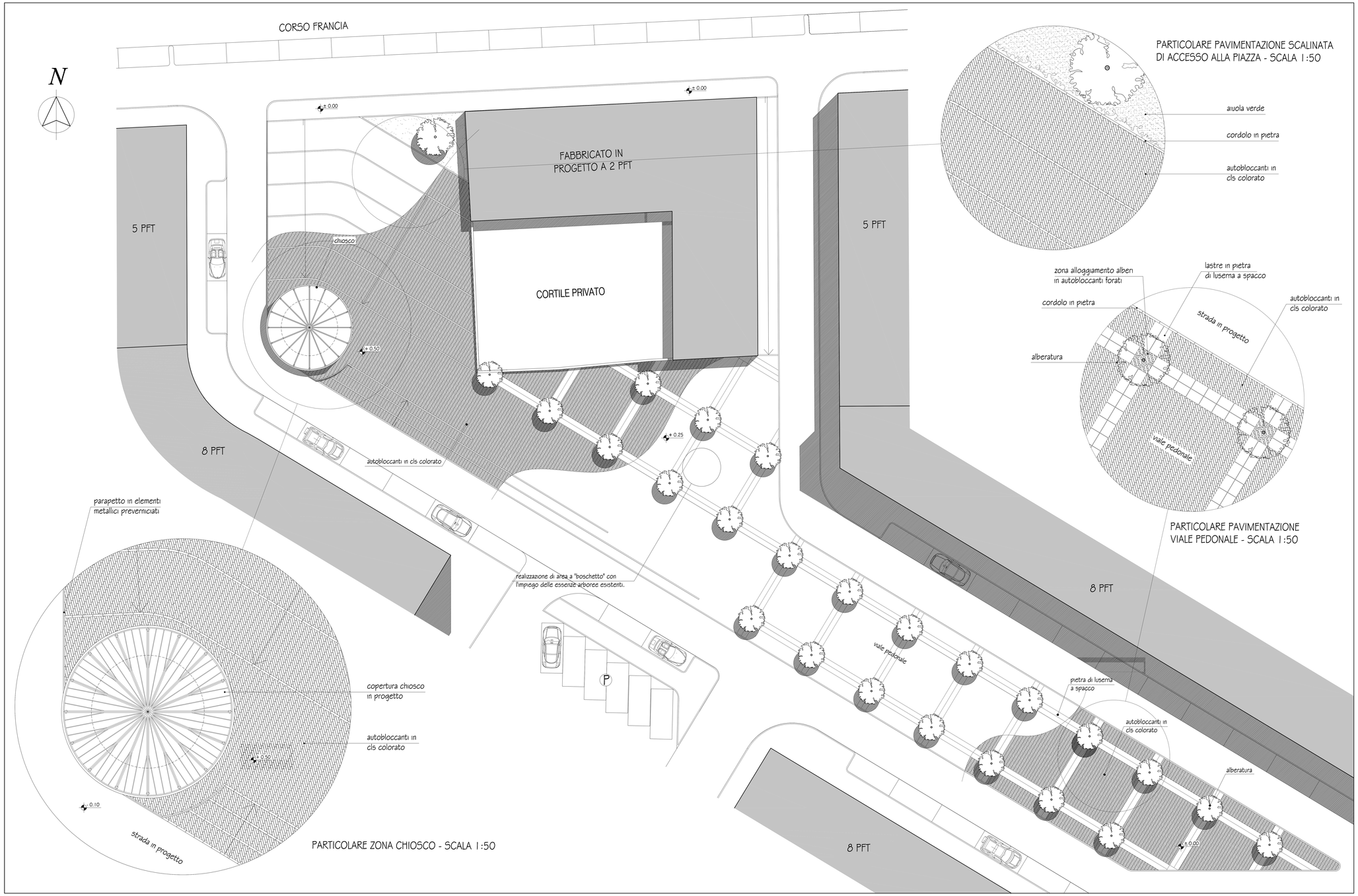

PARTICOLARE PAVIMENTAZIONE SCALINATA
DI ACCESSO ALLA PIAZZA - SCALA 1:50

PARTICOLARE PAVIMENTAZIONE
VIALE PEDONALE - SCALA 1:50

PARTICOLARE ZONA CHIOSCO - SCALA 1:50